

95 Der Jakob-Kneip-Berg bei Pesch

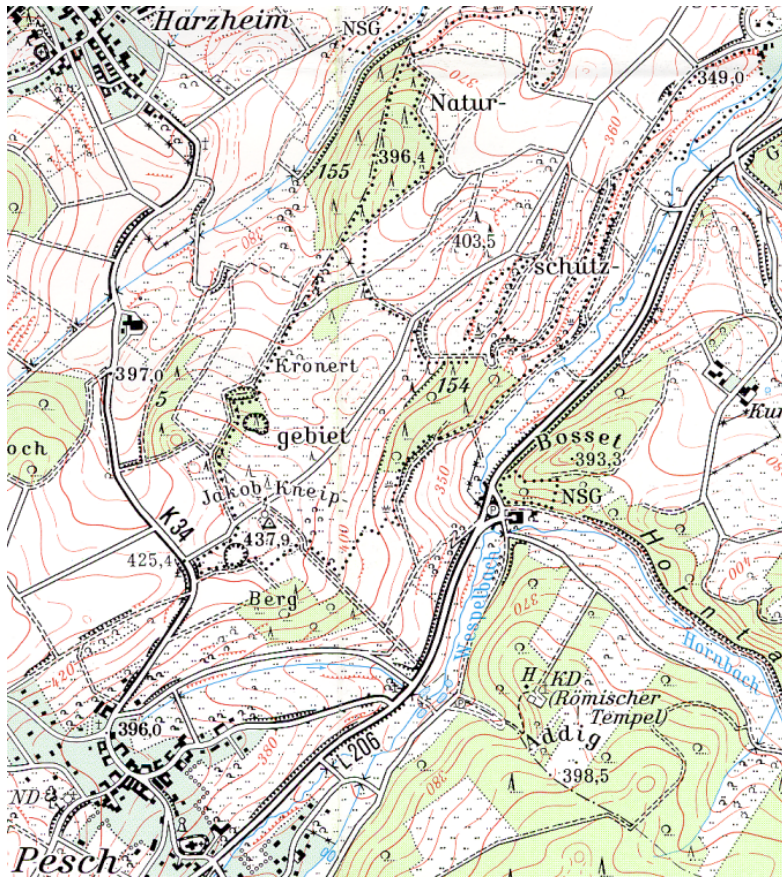

TK 5406 Bad Münstereifel

Anfahrt: Von Bad Münstereifel fährt man auf der L 206 Richtung Blankenheim. Zwischen Nöthen und Pesch befindet sich linkerhand ein Parkplatz der Römischen Tempelanlage. Von dort kann man nach Überqueren der Straße in das Naturschutzgebiet gehen.

Zum Jakob-Kneip-Berg gelangt man ebenfalls, wenn man in Pesch rechts die Straße nach Harzheim nimmt. Auf der Kuppe hinter dem Ort steht linkerhand ein Denkmal, an dem man parken kann. Zum Berg führt ein Feldweg auf der anderen Seite der Straße.

Beste Jahreszeit: Ende Mai bis Ende Juni

Der Jakob-Kneip-Berg ist aus ökologischer Sicht nicht in allerbestem Zustand und zeigt somit, was aus einem Trockenrasen ohne Pflege werden kann. Der zentrale Teil ist mit einem Dickicht zugewachsen, nur an der Nordostseite, hinter dem Antennenmast, gibt es noch einen kleinen Trockenrasen mit Aufrechter Trespe (*Bromus erectus*), Primel (*Primula veris*), Zittergras (*Briza media*), Hufeisenklee (*Hippocrepis comosa*), Waldhyazinthe (*Platanthera chlorantha*), Esparsette (*Onobrychis viciifolia*) und Großer Sommerwurz (*Orobancha elatior*).

Einen weiteren offenen Bereich gibt es an der Ostflanke.